

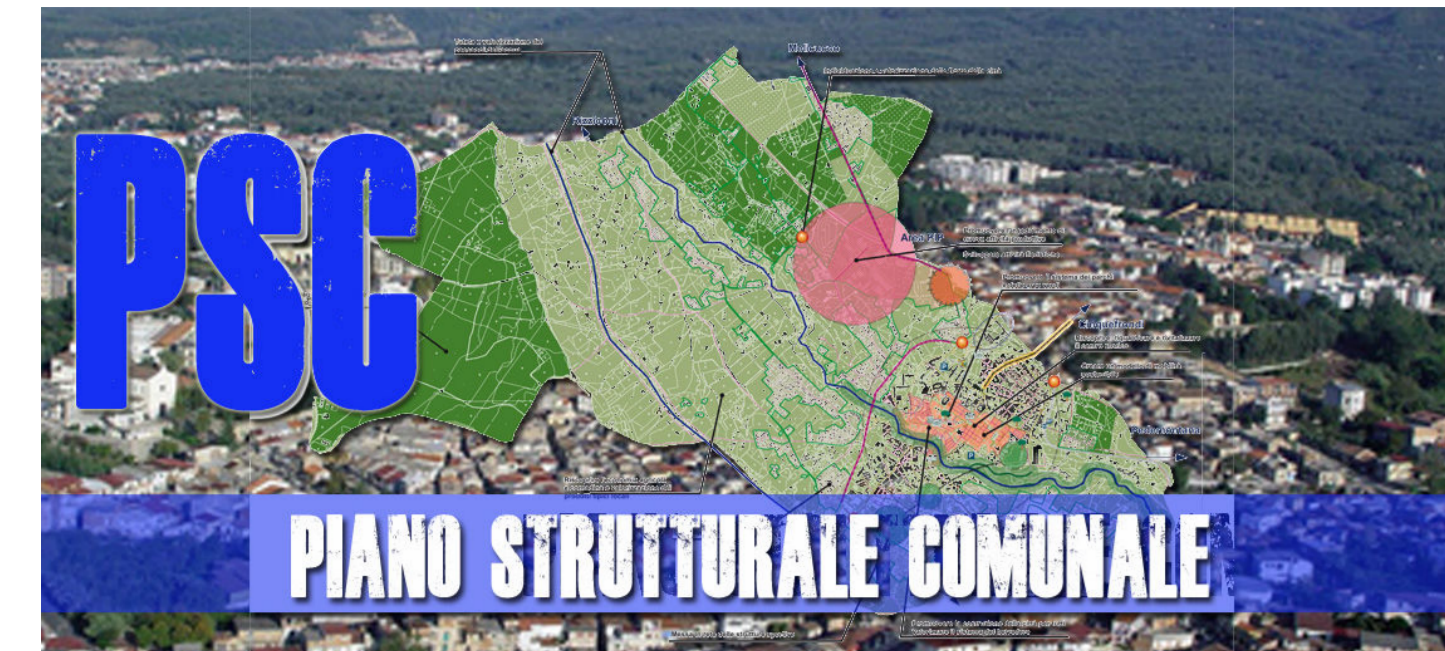

COMUNE DI POLISTENA

Città Metropolitana di Reggio Calabria



LEGGE URBANISTICA REGIONALE N. 19/2002 e ss.mm.ii.

Progettista
Arch. Domenico Sidari
Capo Ripartizione Urbanistica
Responsabile Ufficio del Piano

Il Sindaco
Dr. Michele Tripodi

ELABORATI DI PIANO

Elaborato: **REV 01. DCT - Classificazione del Territorio Comunale**

Novembre 2021

Ufficio del Piano

Esperti

Arch. Maria Grazia Buffon
Arch. Angelo Chiaro
Ing. Domenico Cuzzola
Arch. Tulliana Fondacaro
Plan.Ter. Fabiana Nasso

Componente Geologica
Geol. Giuseppe Mandaglio
Geol. Luigi Carbone
Geol. Michele Mandaglio

Componente Agronomica
Agr. Massimiliano Figliuzzi

Comune di Polistena

Città Metropolitana di Reggio Calabria

REV 01. DCT - Classificazione del Territorio Comunale

Scala: 1:5.000

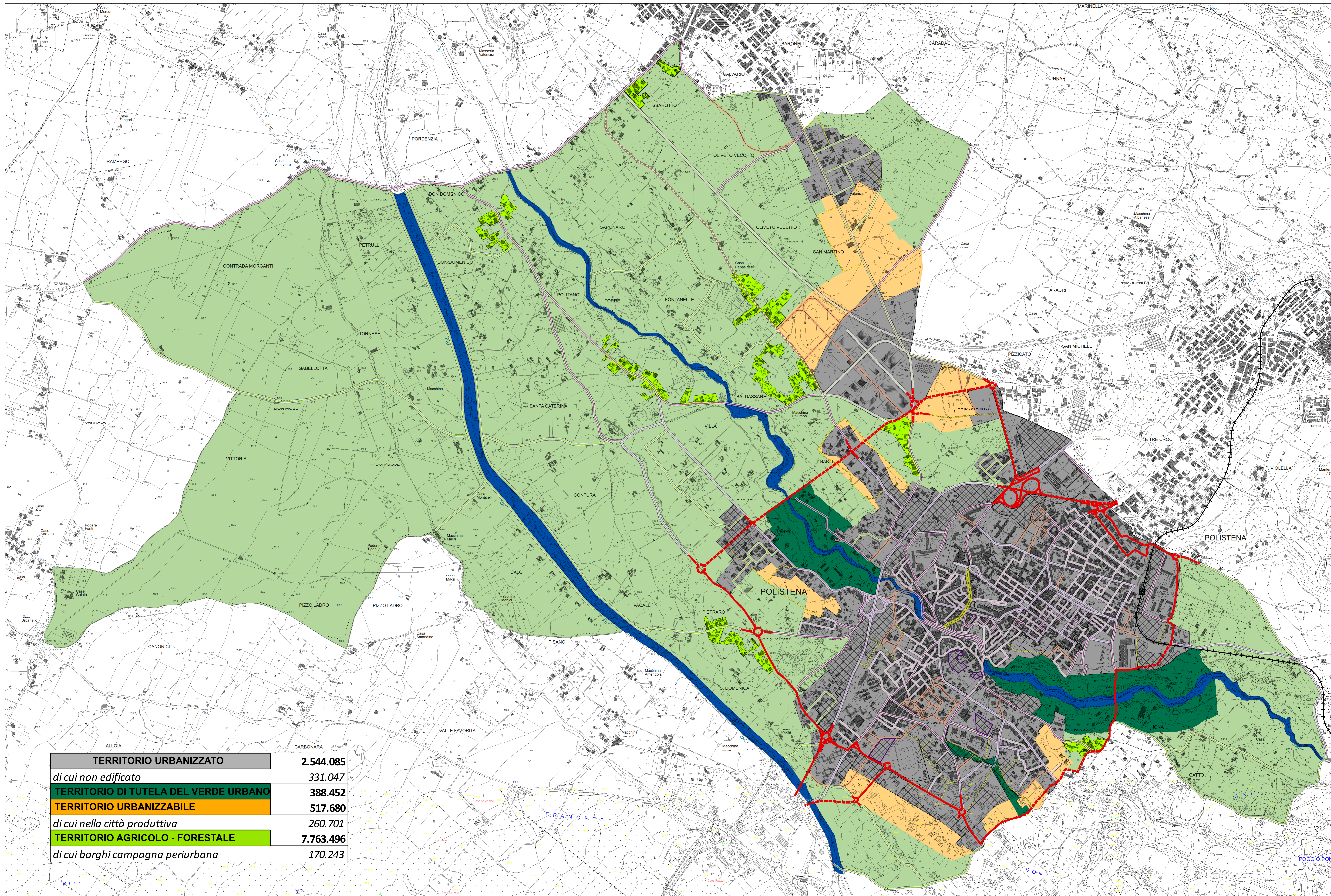

Legenda

- TU - Territorio Urbanizzato
- Territorio urbanizzato non edificato e vuoti urbani
- TU-TTV - Territorio Urbanizzato - Ambito di tutela del verde
- TAF - Territorio Agricolo - Forestale
- TAF - Territorio Agricolo - Forestale - Borghi della campagna periurbana
- TDU - Territorio Urbanizzabile

- #### Infrastrutture viarie esistenti
- Rete primaria
 - Rete Principale
 - Rete Secondaria
 - Rete stradale locale
 - Rete Extraurbana
 - Rete viaria zona Industriale
 - Viabilità esistente da adeguare
 - Viabilità esistente da potenziare

- #### Infrastrutture viarie di progetto
- RING - Strade esistenti da adeguare
 - Strade di progetto
 - Strade di progetto per chiusura maglie urbane
 - Strade di progetto

- #### Infrastruttura ferroviaria
- Rete ferroviaria regionale - Lineatarense delle Ferrovie della Calabria (sospesa dal 2011)

- Corridoi Ecologici

TERRITORIO URBANIZZATO	2.544.085
<i>di cui non edificato</i>	<i>331.047</i>
TERRITORIO DI TUTELA DEL VERDE URBANO	388.452
TERRITORIO URBANIZZABILE	517.680
<i>di cui nella città produttiva</i>	<i>260.701</i>
TERRITORIO AGRICOLO - FORESTALE	7.763.496
<i>di cui borghi campagna periurbana</i>	<i>170.243</i>